



COMUNE DI VALBRONA

DENOMINAZIONE DELL'OPERA:

STUDIO DELLA COMPONENTE GEOLOGICA, IDROGEOLOGICA E SISMICA DEL TERRITORIO COMUNALE DI VALBRONA (PROVINCIA DI COMO)

art.57 della L.R. n.12 dell'11 marzo 2005 per il Piano di Governo del Territorio D.G.R. n. 8/1566 del 22 dicembre 2005

|   |                         |
|---|-------------------------|
| COMMITTENTE:<br>Comune di Valbrona - via Vittorio Veneto, 8 - 22039 Valbrona (COMO) | DATA:<br>SETTEMBRE 2007 |
| OGGETTO:  | TITOLO:<br><b>3b</b>    |
|   | SCALA:<br>1:5.000       |

FASE DI ANALISI  
CARTA DEL DISSESTO  
- SETTORE ORIENTALE -

FIRMA DEI COMMITTENTI:

FIRMA DEI PROGETTISTI:

STUDIO GEOLOGICO BONINSEGGNI E LAVINI ASSOCIATI  
via Galvani, 17 - 20031 Duino (MI) - Tel. 0362/709395 - e-mail: boninsegni\_lavini@libero.it

IL PRESENTE ELABORATO È TUTELATO SUI DIRITTI D'AUTORE DALLA LEGGE (N. 633 DEL 30/04/1998) E 489 DEL 14/03/1998. OGNI REPRODUZIONE TOTALE O PARZIALE DI ESSO, PRESENTATA SENZA LA PRESENTATA AUTORIZZAZIONE RISULTA PERMEATA INIBITA

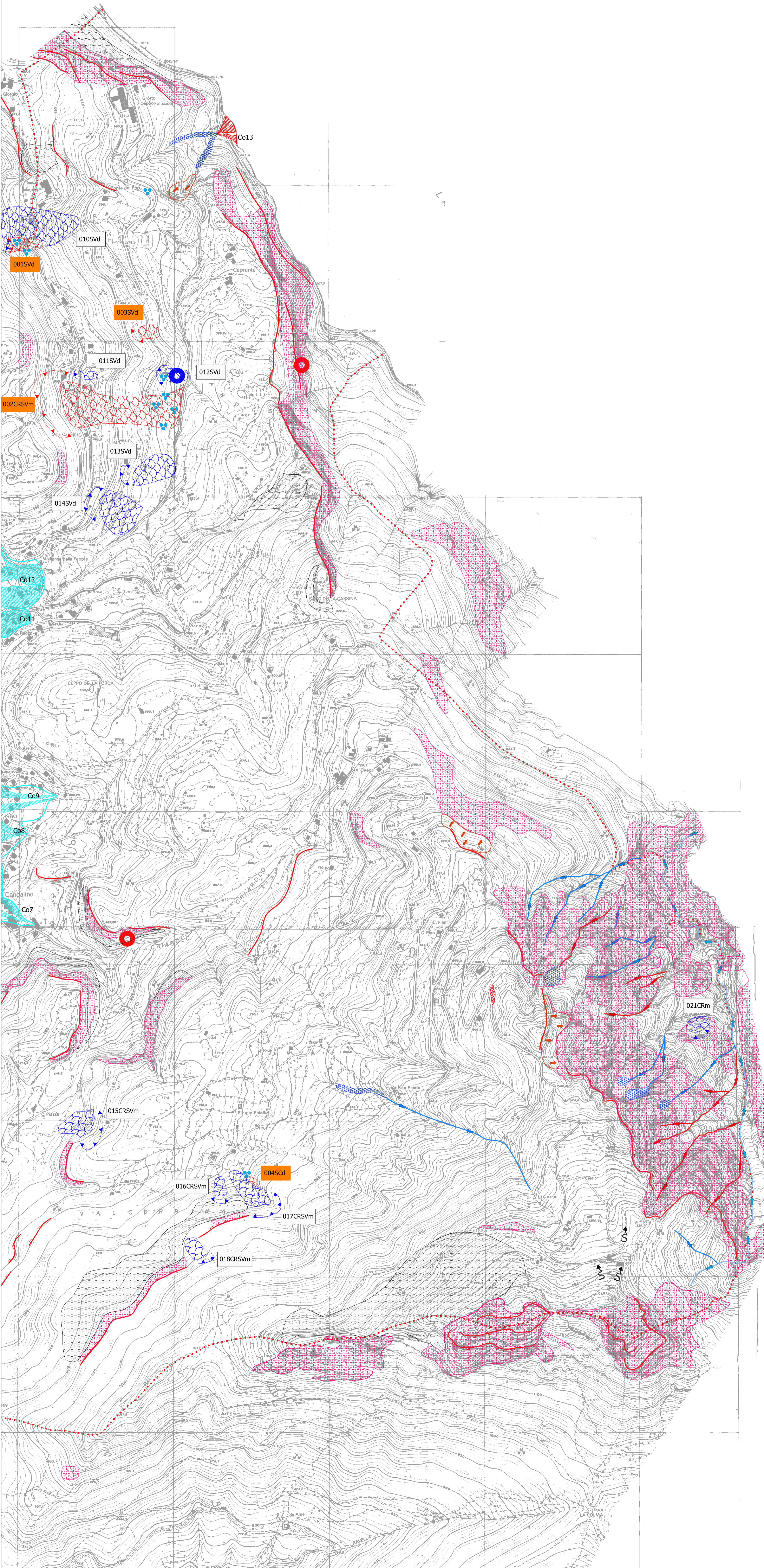

### LEGENDA

#### FORME LEGATE AD IMPLICAZIONI LITOLOGICO-STRUTTURALI E/O ALL'AZIONE GLACIALE

- PARETE ORIGINE DI POTENZIALI CROLLI DI SINGOLI MASSI
- NICCHIA DI FRANA ATTIVA E ACCUMULO
- NICCHIA DI FRANA QUIESCENTE E ACCUMULO
- 001Svd CODICE IDENTIFICATIVO SCHEDA FRANA ATTIVA
- 013Svm CODICE IDENTIFICATIVO SCHEDA FRANA QUIESCENTE

- SCARPATA MORFOLOGICA
- CREEPING
- DETRITO DI FALDA

#### FORME, PROCESSI E DEPOSITI LEGATI ALLE ACQUE SUPERFICIALI

- ALVEO TORRENTIZIO IN EROSIONE ATTIVO
- ALVEO TORRENTIZIO IN EROSIONE QUIESCENTE
- ALVEO TORRENTIZIO IN EROSIONE CON CONSISTENTE TRASPORTO SOLIDO (DEBRIS TORRENT)
- AREA SOGGETTA A POTENZIALE EROSIONE SUPERFICIALE DI TERRENO O ROCCIA
- CONOIDE ALLUVIONALE ATTIVO E CODICE IDENTIFICATIVO SCHEDA CENSIMENTO
- CONOIDE ALLUVIONALE QUIESCENTE E CODICE IDENTIFICATIVO SCHEDA CENSIMENTO
- Co4 ACCUMULO COLATA DI DETRITO (DEBRIS FLOW)
- AREA PERIODICAMENTE ALLAGATA
- VENUTE D'ACQUA

#### ATLANTE DEI RISCHI IDRAULICI E IDROGEOLOGICI DEL P.A.I.

- AREA DI FRANA ATTIVA NON PERIMETRATA (Fa)
- AREA DI FRANA QUIESCENTE NON PERIMETRATA (Fq)

#### EVENTO DI DISSESTO SEGNALATO DAL COMUNE - OO.PP. - da "Inventario delle frane e dei dissesti idrogeologici della Regione Lombardia" (2002)

- 1 ALLUVIONAMENTO CONSEGUENTE AD ABBONDANTI PRECIPITAZIONI CAUSATO DALL'OCCLUSIONE DELL'ATTRAVERSAMENTO SOTTO LA STRADA PROVINCIALE, SIA PER L'INGENTE TRASPORTO SOLIDO CHE HA OSTRUITO LA SEZIONE DI DEFUSSO SIA PER IL PALESE SOTTODIMENSIONAMENTO DELLA MEDESIMA
- 2 A SEGUITO DI ABBONDANTI PRECIPITAZIONI SI SONO VERIFICATE EMERGENZE DI ACQUE SOTTERRANEE DAL DEPOSITO SUPERFICIALE DI VERSANTE CHE HANNO DETERMINATO COLAMENTI DI MATERIALE DETRITICO E FENOMENI DI EROSIONE CONCENTRATA